COMUNE DI PRATA CAMPORTACCIO
Provincia di Sondrio

LA GESTIONE DEL RISCHIO IDRAULICO
Documento Semplificato del rischio idraulico Comunale

TAVOLE DI ANALISI

COMMITTENTE
COMUNE DI PRATA CAMPORTACCIO (SO)
Via Ezio Vanoni, 2
23020 Prata Camportaccio (SO)

ELABORATO
CARTA DELLE MISURE NON STRUTTURALI
San Cassiano

DATA
FEBBRAIO 2023

TAVOLA
T4b

SCALA
1:5.000

TECNICO INCARICATO

STUDIO GEOLOGICO
DEPOLI DOTT. CLAUDIO
Via Villatico, 11
23823 Colico (LC)
Tel./Fax. 0341.933011
info@studiodepoli.com

TIMBRO E FIRMA

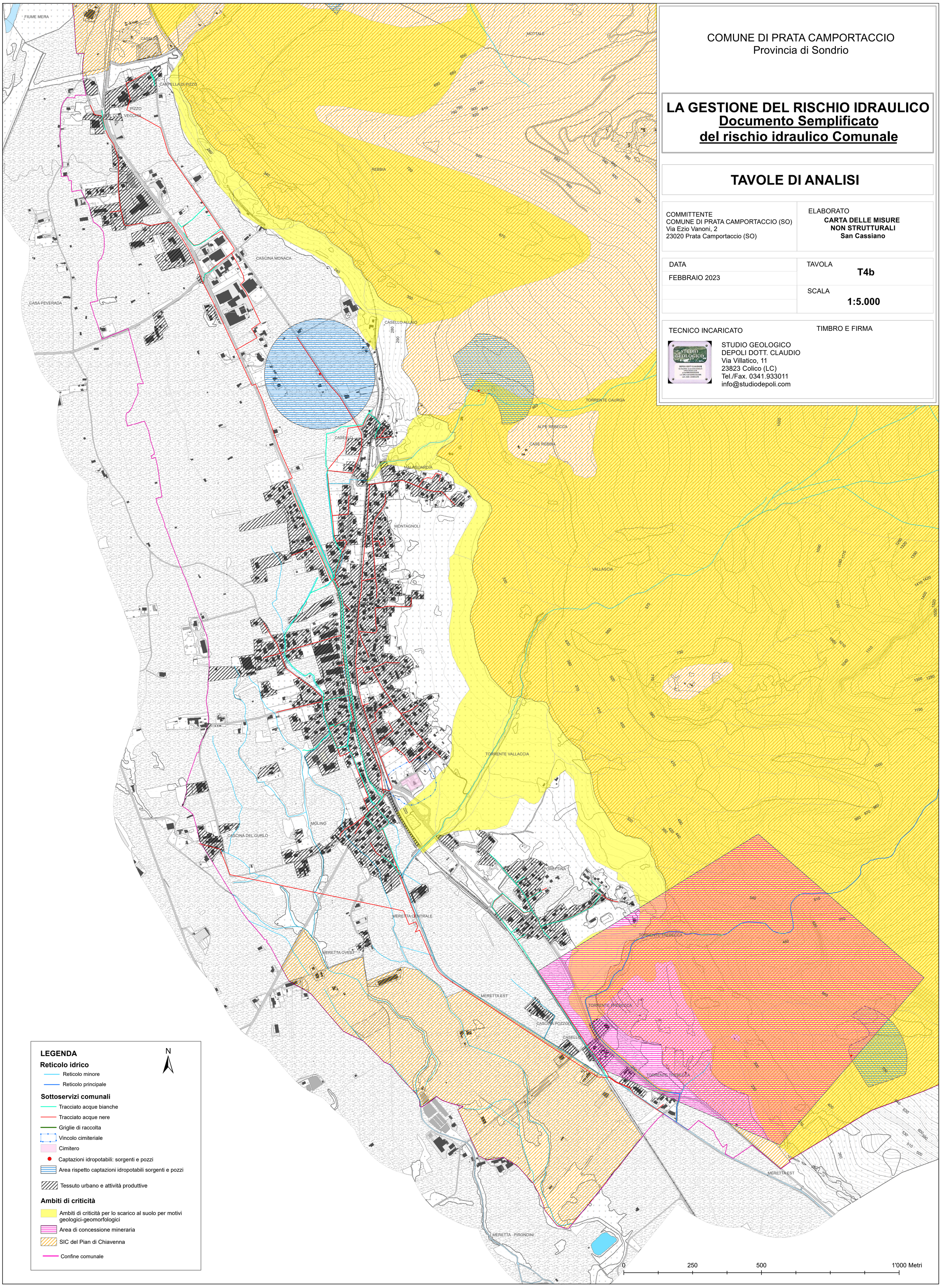

LEGENDA

Reticolo idrico
- Reticolo minore
- Reticolo principale

Sottoservizi comunali
- Tracciato acque bianche
- Tracciato acque nere
- Griglie di raccolta
- Vincolo cimiteriale
- Cimitero
- Captazioni idropotabili: sorgenti e pozzi
- Area rispetto captazioni idropotabili sorgenti e pozzi
- Tessuto urbano e attività produttive

Ambiti di criticità
- Ambiti di criticità per lo scarico al suolo per motivi geologici-geomorfologici
- Area di concessione mineraria
- SIC del Pian di Chiavenna
- Confine comunale